Quels outils pour innover avec les agents et les habitants à Caluire ?

Caluire ?

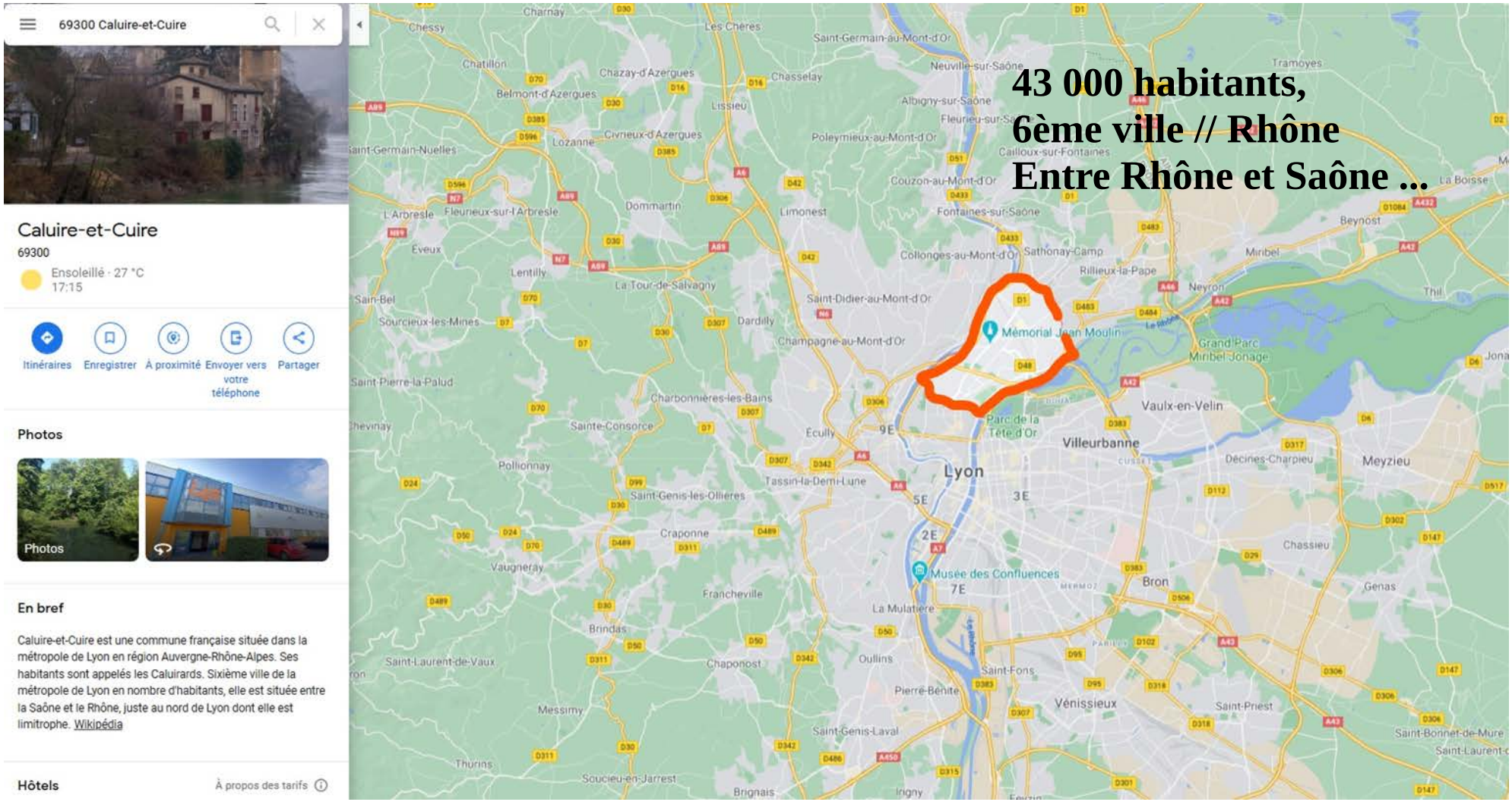
69300 Caluire-et-Cuire
Caluire-et-Cuire
69300
Ensoleillé · 27 °C
17:15
Itinéraires
Enregistrer
À proximité
Envoyer vers votre téléphone
Partager
Photos
Photos
En bref
Caluire-et-Cuire est une commune française située dans la métropole de Lyon en région Auvergne-Rhône-Alpes. Ses habitants sont appelés les Caluirards. Sixième ville de la métropole de Lyon en nombre d'habitants, elle est située entre la Saône et le Rhône, juste au nord de Lyon dont elle est limitrophe. Wikipédia
Hôtels
À propos des tarifs
43 000 habitants,
6ème ville // Rhône
Entre Rhône et Saône ...
Mémorial Jean Moulin
Lyon
Villeurbanne
Vaulx-en-Velin
Meyzieu
Bron
Vénissieux
Musée des Confluences

Innover à Caluire !

- La méthode :

Construire l’avion en volant (et l’assumer!)

- Commencer petit : de l’équipe, au service / de la DG, aux encadrants.

- **Oser** proposer, tester des méthodes, et les généraliser

- Formaliser une nouvelle donne managériale.

- Du côté des élus et des usagers : dérouler une **méthode**… la tester et l’améliorer !

Innover à Caluire !

Poisson Pilote

Les TRUC² : s’outiller tous

Ateliers Un truc² en +

Les Ambassadeurs du management
en mode intelligence collective

Temps de Rencontres Utiles

TRUC²

à Caluire et Cuire

Conférences Ac’Truc²

Les Cafés de la Charte

Les concertations citoyennes

- Une méthode :
  - Apporter des éléments de connaissance
  - Cibler le sujet, donner à réfléchir
  - Travailler en atelier : l’exemple du World Café

Avec les citoyens

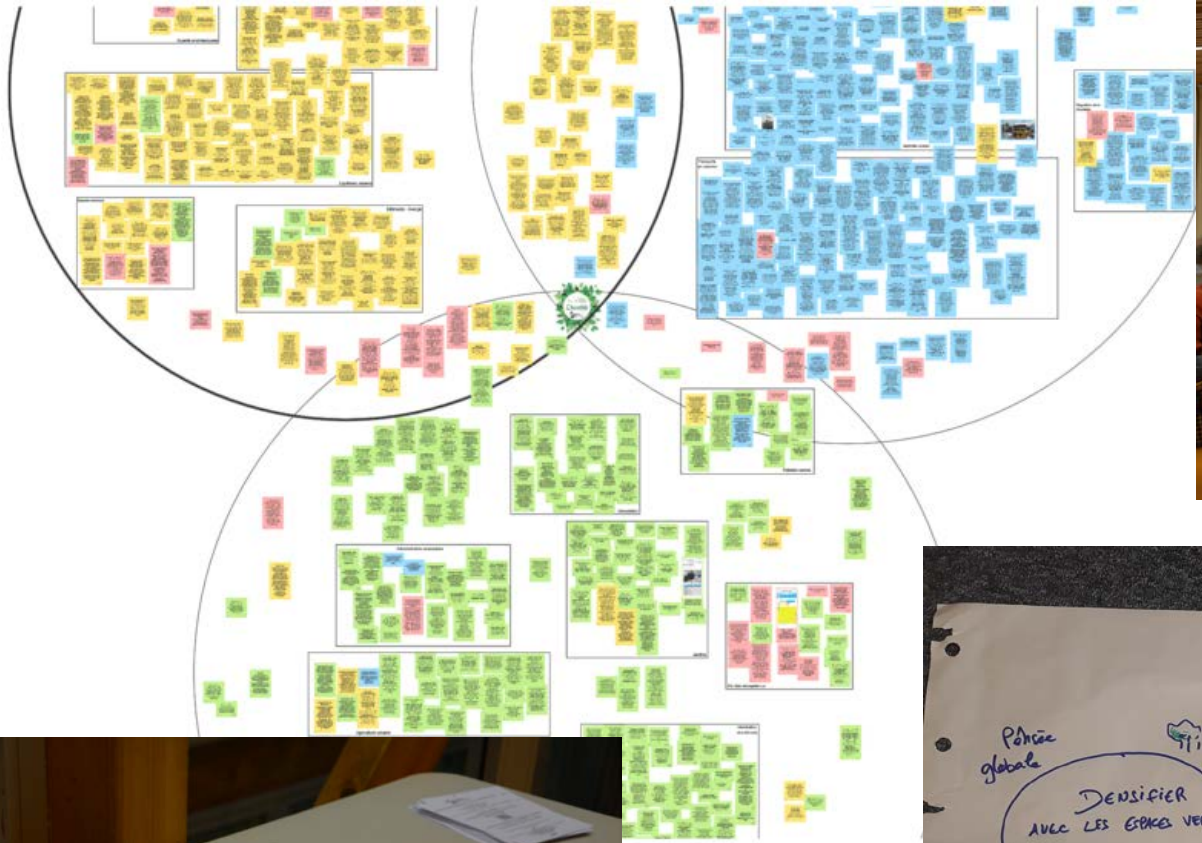

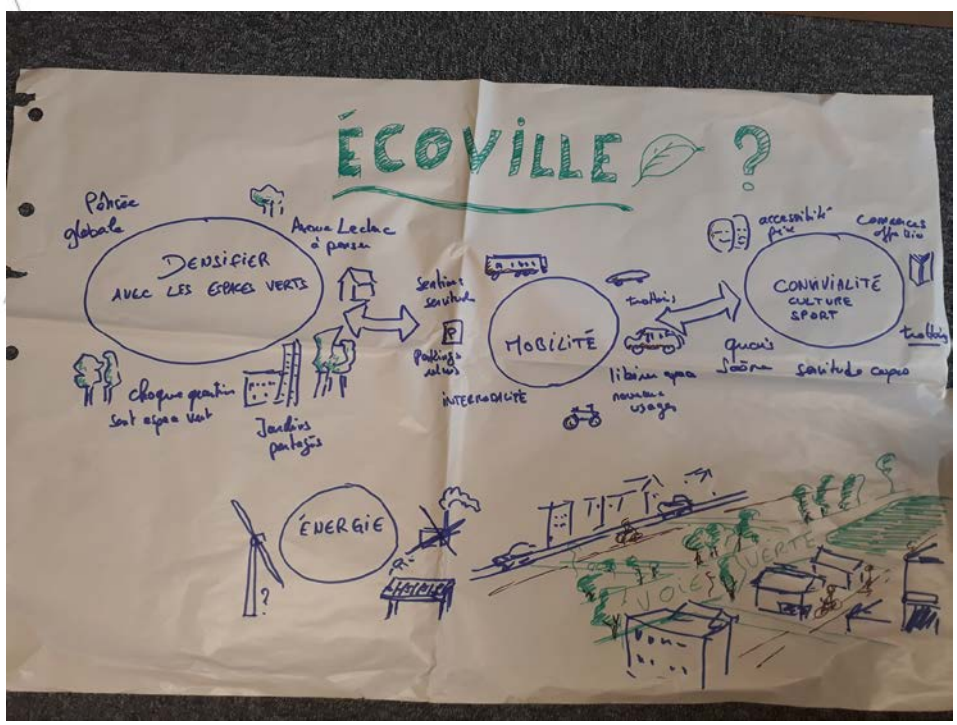

Conclusion

- Innover… en tout cas changer :
  - Faire évoluer des services,
  - Des pratiques,
  - Essayer de nouveaux outils : klaxoon, ateliers participatifs,
- Développer une nouvelle culture, tant en interne, qu’avec les citoyens et les partenaires
- Dépoussiérer les pratiques et les relations !
- Dédramatiser… et oser.