Table ronde n°2 : Comment inventer / créer ?

Julie Chabaud – Responsable Mission Agenda 21 – Département de la Gironde – j.chabaud@gironde.fr
Coresponsable de LaBase.

Pourquoi inventer / créer ?

Le monde est VICA :

Volatil : changements disruptifs, imprévisibles dans l'espace et dans le temps

Incertain : trop ou trop peu d'informations pour prendre des décisions simples

Complexe : ça bouge tout le temps, tout est lié et interdépendant

Ambigü : mal défini, plusieurs interprétations possibles de l'information

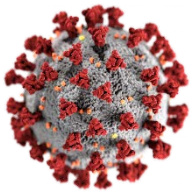

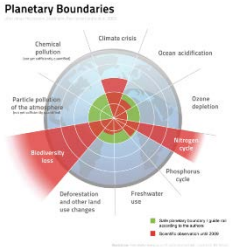

Se transformer en interne pour transformer

S'ouvrir aux communautés : Riposte créative territoriale, innovaTeam…, **aux usagers, aux partenaires…**

Pratiquer : Simplificathon, fabrique de l'innovation publique, ateliers mains à la pâte, cartes blanches…

Apprendre ensemble : Documenter, RETEX, mettre en récit

Outiller : https://www.labase-na.fr/semaineip/l%C3%A9dition-2019

OSER : au pire ça marche !!!

Gironde LE DÉPARTEMENT

Faire confiance et se faire confiance

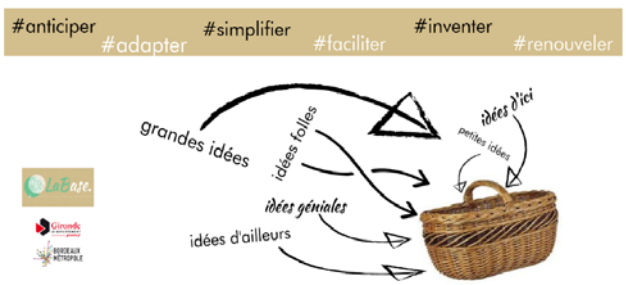

Faire confiance aux idées et capacités des agents

Faire confiance aux idées et capacités des usagers / habitants

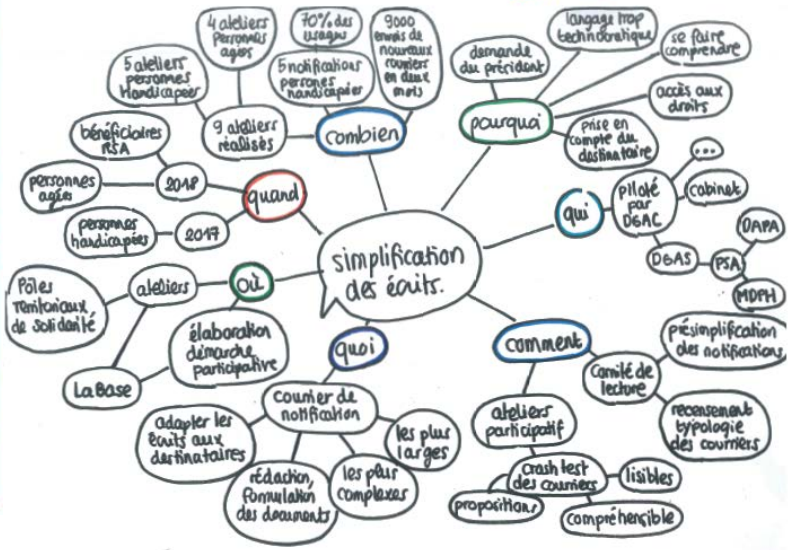

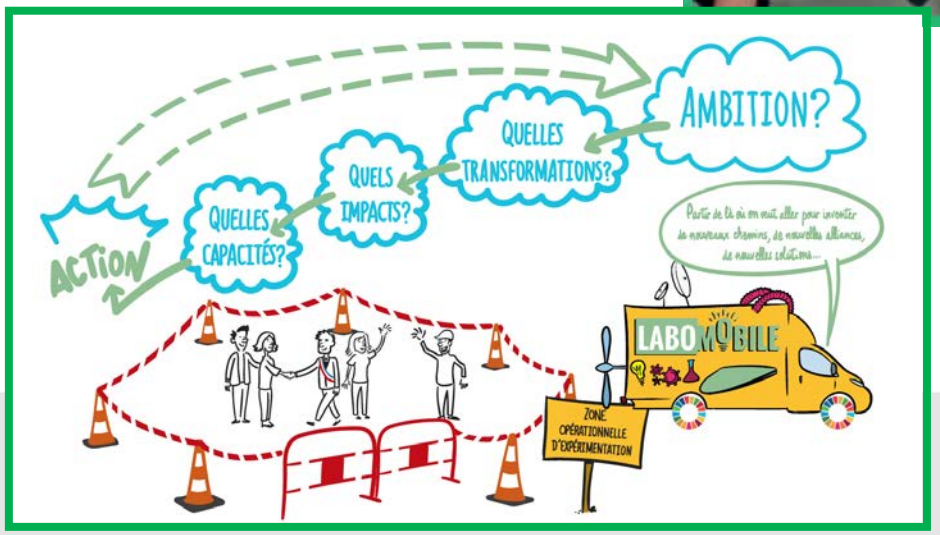

Faire confiance aux idées et capacités des acteurs locaux :

> Ménager les conditions

> Hybrider

Posture d'exigence empathique et authentique > transformer « pour de vrai »

Gironde LE DÉPARTEMENT

Merci pour votre attention.

On en parle ?

Gironde
LE DÉPARTEMENT